

GUIA PRÁTICO
de RETORNO
às ATIVIDADES
PRESENCIAIS do



Caros(as) Alunos(as), Familiars e Responsáveis

Como sabem, fomos surpreendidos pela pandemia de COVID-19. Estivemos no epicentro de uma crise de saúde pública mundial que mudou nosso convívio familiar, social e nossa rotina de aulas e atividades do Guri.

Este momento, exige de cada um de nós a criação de novos hábitos e comportamentos. Desde o ano de 2020, estivemos todos e todas com aulas à distância, buscando formas criativas de levar aos nossos alunos e alunas possibilidades de formação, mesmo com todas as dificuldades que enfrentamos.

Agora, próximos ao retorno das nossas atividades presenciais, compartilhamos com vocês ações que colocamos em prática para preparar um ambiente saudável e uma maneira segura dos professores e das professoras ministrarem as suas aulas, observando e respeitando os protocolos de segurança publicados pelas autoridades brasileiras e internacionais.

Nas páginas a seguir, vocês verão o resultado de muita dedicação e trabalho da Comissão de Retorno criada pela Santa Marcelina Cultura para avaliar, planejar e buscar alternativas seguras, cautelosas para o nosso plano de retomada, sempre pensando no bem-estar de cada um de nossos alunos e alunas. Nosso olhar reflete o cuidado com o aluno e a aluna desde a sua saída para o Guri até a volta em segurança para o seu lar.

É importante que vocês conheçam detalhadamente as novas regras e práticas de higienização, nossos protocolos de segurança, distanciamento social, as mudanças em nossas atividades e as adaptações que teremos nos ambientes administrativos, nas salas de aula, nos teatros e nos polos do Guri. Este guia será aprimorado em cada nova fase que estivermos e será reenviado para cada uma e um de vocês. Esperamos que todas estas medidas sejam seguidas à risca para garantir a saúde e a segurança de cada um(a) de nós.



**Contamos com vocês
nesse novo desafio!**



▶ **RETOMADA DAS ATIVIDADES**

Chegou a hora de retornarmos às atividades presenciais nos POLOS do GURI Capital e Grande São Paulo. Sendo assim, temos a responsabilidade de zelar pela saúde dos(as) nossos(as) alunos(as), docentes, colaboradores(as) e comunidade.

Neste momento, o retorno será realizado com as aulas de instrumentos e atividades que sejam possíveis o uso de máscara, sempre respeitando o limite de pessoas por salas de aula. Todos os protocolos de segurança estabelecidos pelas autoridades e pelo Plano São Paulo serão respeitados.



QUEM AINDA NÃO PODE VOLTAR ÀS AULAS PRESENCIAIS DO GURI

Alunos e Alunas que fazem parte do grupo de risco ou que estejam com sintomas de **COVID-19**.



IMPORTANTE: Pessoas com sintomas de **COVID-19** devem buscar orientação médica e permanecer com aulas remotas até que a suspeita seja descartada. Essa também é a orientação para o(a) aluno(a) que teve contato com alguém com **COVID-19**.





INFORMAÇÕES SOBRE **GRUPO E** **COMPORTAMENTO** **DE RISCO**

COMPORTAMENTO DE RISCO

Todas as pessoas estão sujeitas a adquirir infecções pelo coronavírus. Entretanto aquelas que exercem comportamentos de risco são mais vulneráveis como por exemplo não adotar o uso de máscaras, não higienizar as mãos e estar em contato com pessoas que frequentemente não adotam as medidas de prevenção.

GRUPO DE RISCO

Pessoas que estão sujeitas a um risco maior de desenvolver complicações pela covid 19: cardiopatias graves ou descompensadas (insuficiência cardíaca, infartados, portadores de arritmias, hipertensão arterial sistêmica descompensada), pneumopatias graves ou descompensadas (dependentes de oxigênio, portadores de asma moderada ou grave- definida pelo médico de acompanhamento, doença pulmonar obstrutiva crônica), imunodeprimidos, doentes renais crônicos em estágio avançado, diabetes conforme juízo clínico e gestantes de alto risco.



QUEM PODE VOLTAR ÀS AULAS PRESENCIAIS

Aluno(a) que não se encaixa em nenhuma das categorias acima descritas está apto(a) a voltar às aulas presenciais. Seguiremos gradualmente e inicialmente com aulas que sejam possíveis o uso obrigatório de máscaras pelos alunos e alunas. Nessa primeira etapa de retomada, iniciaremos com as aulas de **Instrumentos Musicais, Canto** (para atividades de leitura, apreciação musical, entre outras), **Atividades Musicais, Iniciação Musical para Crianças e Iniciação Musical para Adultos**, ou seja, atividades que podem ser executadas com o uso de máscara e distanciamento social.

Poderá haver variação das aulas presenciais de acordo com o layout de cada polo de ensino. **Os instrumentos de sopros ainda permanecerão com atividades remotas.**

▶ **MONITORAMENTO DAS CONDIÇÕES DE SAÚDE**



Todos(as) os(as) alunos(as) deverão passar por triagens diárias antes de acessar às dependências das suas atividades. Haverá um colaborador da Instituição responsável por aferir a temperatura corporal, verificar o uso correto de máscara, orientar quanto aos demais protocolos de saúde/segurança sanitária e recolher a autodeclaração diária de saúde. Caso seja constatada temperatura de **37,5 °C** ou **mais***, o(a) aluno(a) não poderá ingressar no polo do Guri e os familiares serão contatados para devidas providências e encaminhamentos.

*Conforme orientações da OMS Organização Mundial da Saúde e Secretaria Estadual da Saúde, a partir de **37.5 C°** é considerado estado febril e febre a partir de **37.8 C°**, portanto, casos suspeitos para **COVID-19**.

Em caso de alguma resposta afirmativa na auto declaração diária de saúde, ou apresentar sintomas, o aluno deve ser retirado da atividade presencial programada, onde possa permanecer isolado dos demais, acionado o responsável e encaminhado à uma unidade básica de saúde para investigação da **COVID-19**. Caso o diagnóstico não se confirme, poderá frequentar as atividades. Caso contrário, receberá atestado de afastamento e não poderá frequentar as atividades presenciais por período definido conforme orientação médica.



USO DE ÁLCOOL GEL

Instalamos na recepção e/ou na sala de espera um totem com álcool gel de acionamento com os pés, para que todos (as) possam higienizar as mãos ao chegar ao polo do Guri.



IMPORTANTE: A higienização das mãos com a utilização de álcool gel a 70% possui a mesma eficácia que a água e o sabão. Recomendamos, portanto, especial atenção para a correta higienização das mãos.



USO OBRIGATÓRIO DE MÁSCARA



A Santa Marcelina Cultura informa que o uso de máscaras é obrigatório durante todo o momento em que alunos(as) e acompanhantes estiverem no polo do Guri. Sendo assim, somente poderão acessar às dependências do polo, aqueles que estiverem fazendo uso adequado dessa proteção. Tal procedimento permanecerá vigente durante todo o período. A higienização das máscaras é de responsabilidade pessoal de cada aluno(a) e acompanhantes.



NOTAS:

- 1.** É proibido o uso de bandanas de pano como proteção individual, lenços, máscaras de acrílico e de plástico transparente.
- 2.** É recomendável a utilização de máscaras de tecido 100% algodão com no mínimo duas camadas ou descartável tipo cirúrgica, PFF2 ou equivalente. Entretanto, devem proporcionar ajuste adequado ao rosto, conforto, cobrindo o nariz e boca e sem aberturas que permitam à entrada e saída de ar e gotículas respiratórias.

DISTANCIAMENTO SOCIAL

Para a retomada das aulas presenciais os (as) alunos (as) devem obedecer o distanciamento mínimo de 1 metro, conforme recomendado pelas Autoridades Sanitárias do Estado de São Paulo e Organização Mundial da Saúde (OMS).

Desta forma, para a retomada gradual das atividades, foram revistos os layouts das salas de aula, deixando espaço entre as pessoas, considerando a metragem de cada sala e o posicionamento do(a) professor(a) do(a) aluno(a) e equipamentos necessários para realização da aula. As aulas foram pensadas de acordo com a metragem de cada sala e da estrutura necessária para realização das atividades propostas. **É importante ressaltar que não poderá haver alterações nos layouts estabelecidos nas salas de aula.**

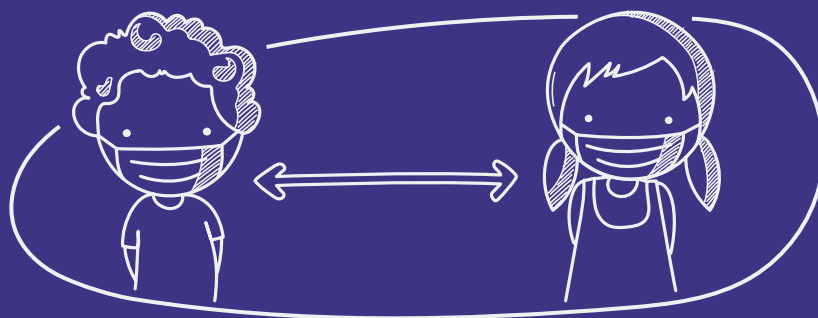

IMPORTANTE: Evitar aglomerações, não compartilhar objetos pessoais, instrumentos, alimentos e manter o distanciamento social. Cada aluno (a) deve utilizar sua própria garrafa ou copo. **Contaremos com a colaboração de todos e todas!**



HIGIENE NAS SALAS DE AULA

A limpeza/higienização das salas de aula serão intensificadas.

UTILIZAÇÃO DOS BANHEIROS

Evitar aglomerações nos **BANHEIROS**.
A critério da gestão parceira os acessos poderão ser limitados.

ESCADAS e ELEVADORES

IMPORTANTE: higienizar as mãos com água e sabão e/ou álcool gel 70% após utilizar o corrimão das escadas e/ou acessar elevadores (onde houver).



UTILIZAÇÃO DOS ESPAÇOS DO POLO

- Evite aglomerações e respeite o distanciamento social.
- Orientamos os(as) alunos(as) para que tragam sua garrafinha de água quando vierem às aulas presenciais no Guri.
- Os(as) acompanhantes dos(as) alunos(as) deverão aguardar os alunos e alunas, caso este seja o caso, nas áreas externas e espaços cobertos do Polo de Ensino. Não haverá área de espera nas dependências do polo. O número de pessoas no polo será limitado para garantir o distanciamento social.
- A permanência de alunos(as) nas dependências do polo será permitida apenas durante o período de aula.
- Pedimos, por gentileza, para que os(as) alunos(as) não compartilhem instrumentos, equipamentos e objetos de uso pessoal.
- Reforçamos a importância de cada aluno(a) trazer seu recipiente individual com água.



SALAS DE ESTUDO E ENSAIO

Em atendimento das medidas de segurança, protocolos sanitários, distanciamento social e capacidade máxima de pessoas que poderão circular no polo do Guri, quando possível e apenas 01 (um) aluno por vez, poderá utilizar alguma sala específica para estudo e/ou ensaio, desde que esteja disponível e autorizado pelo responsável do local.

A circulação dos(as) alunos(as) pelo polo será restrita ao dia e horário das aulas previstas na grade curricular.



NOTA: Caso seja disponibilizado algum local para estudo ou ensaio e após o seu término, este não poderá ser disponibilizado novamente para outra(o) aluna(o) durante um período mínimo de 03 horas, devendo ser higienizado antes que seja utilizado novamente.



INSTRUMENTOS MUSICAIS E MATERIAIS DIDÁTICOS



Os instrumentos musicais serão disponibilizados para os alunos e alunas do Guri. A higienização continuará sendo feita conforme padrão já utilizado, não havendo, neste momento, compartilhamento de instrumentos musicais ou outros materiais pedagógicos. O professor ou professora higienizará suas mãos antes e depois de cada aula e solicitará aos alunos e alunas que façam o mesmo, lavando suas mãos com água e sabão antes do início das aulas, como também realizar higienização das mesmas com álcool gel durante a aula. Haverá totem de álcool gel nas dependências dos Polos de Ensino.

Solicitamos aos(às) alunos(as) que possuem seus próprios instrumentos musicais, se possível, levarem para a aula do Guri. Os materiais didáticos como lápis, borracha e partituras serão disponibilizados para cada aluno e aluna para uso individual.

Os materiais serão organizados em sacos plásticos identificados com os nomes dos alunos e alunas e serão armazenados na sala de aula. Serão de uso exclusivo e individual.

Solicitamos aos(às) alunos(as), se possível, trazerem seus próprios materiais didáticos pessoais como lápis, borracha, caneta e caderno.

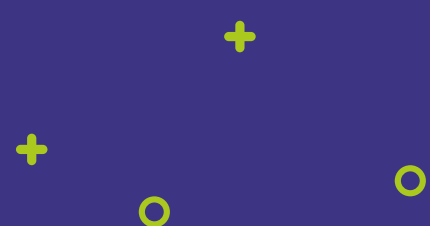
Pedimos, por gentileza, para que os (as) alunos (as) não compartilhem instrumentos, equipamentos e objetos de uso pessoal.



PROCEDIMENTOS DE RETORNO ÀS AULAS PRESENCIAIS PARA ALUNOS (AS) QUE FORAM INFECTADOS

Os (as) alunos (as) que foram infectados pelo **COVID-19**,
só poderão retornar às aulas presenciais:

Após a sua completa recuperação, o cumprimento do período de afastamento determinado pelo médico responsável, e de posse da alta médica, que autoriza o seu retorno às atividades.

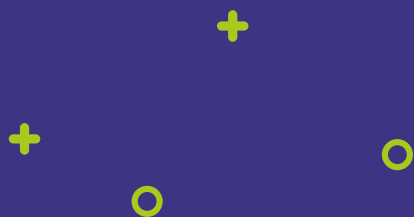



AUTOAVALIAÇÃO

É extremamente importante que você faça uma autoavaliação antes de sair de casa, respondendo o questionário abaixo.

- Teve contato com pessoas que se encontravam contaminadas com a **COVID-19**?
- Sente-se doente com calafrios, febre, tosse e dificuldade para respirar?
- Alguém em sua residência tem esses sintomas?

Se alguma das respostas para essas perguntas for **SIM, PERMANEÇA EM CASA** e comunique imediatamente à equipe do Polo por telefone ou por e-mail. Contatos e Horários de Atendimento dos Polos do GURI Capital e Grande São Paulo no site:



POLOS DE ENSINO | GURI
WWW.GURISANTAMARCELINA.ORG.BR





OUTRAS ORIENTAÇÕES

- Respeitar a distância mínima de 1 metro entre as pessoas.
- Nos polos de ensino do GURI, caso necessite passar pela catraca, não utilize as mãos e sim as pernas/quadril para girar os braços do equipamento, evitando-se o contato.
- As salas de aula que possuem ventilação natural devem permanecer com as janelas e portas abertas para manter o ambiente arejado. Neste momento, na ausência de ventilação natural, as atividades devem ocorrer em outros locais, preferencialmente locais abertos.
- Neste momento, a utilização dos aparelhos de ar condicionado está suspensa. O uso só será permitido em casos de extrema necessidade e após avaliação da Comissão de Retorno.
- Recomendamos não tocar em superfícies com alta frequência de contato (como botões de elevador, maçanetas e catracas). Sendo necessário, não se esqueça de higienizar suas mãos adequadamente imediatamente após tocá-las.
- As mãos devem ser limpas com água e sabão com frequência ao longo do dia. Quando não for possível, deve-se utilizar álcool gel 70% disponibilizados estrategicamente em totens e/ou em frascos nas dependências do polo.
- Procure não tocar a boca, o nariz e o rosto com as mãos. Caso necessário, utilize o antebraço.
- Evitar beijos, abraços e apertos de mãos.



ATENDIMENTO AO PÚBLICO

Os atendimentos ao público dos Polos do GURI Capital e Grande São Paulo poderão ser realizados presencialmente **com agendamento prévio**, também será oferecido atendimento telefônico e por e-mail.

Contatos e Horários de Funcionamento dos Polos do GURI Capital e Grande São Paulo no site:

POLOS DE ENSINO | GURI
WWW.GURISANTAMARCELINA.ORG.BR



COMUNICAÇÃO

Fique atento aos canais digitais da Santa Marcelina Cultura. Divulgamos com frequência orientações sobre a COVID-19 quanto à prevenção, formas de contágio, sintomas, além de normas de distanciamento social, lavagem correta das mãos, uso de máscaras, uso de álcool gel 70%, higienização de ambiente, uso correto dos equipamentos de proteção, dentre outros.

Juntamente com este Guia, também serão divulgadas informações oficiais sobre os protocolos adotados pela Santa Marcelina Cultura para o retorno seguro às aulas presenciais e aos eventos com o público.

Mais informações também podem ser consultadas nos canais oficiais do Governo do Estado de São Paulo.

CANAL ABERTO E BOAS PRÁTICAS

Caso tenha sugestões, dúvidas e/ou queira compartilhar boas práticas que possam ser implementadas na Santa Marcelina Cultura, não deixe de falar conosco! **Contato:** sau@santamarcelinacultura.org.br





REFERÊNCIAS

DECRETO ESTADUAL 64.959/2020, que estabelece o uso geral e obrigatório de máscaras.

DECRETO Nº 60.389 DE 20 DE JULHO DE 2021 - Regulamenta a ampliação das atividades presenciais dos estabelecimentos de ensino na Cidade de São Paulo, nas condições que especifica.

INSTRUÇÃO NORMATIVA SECRETARIA MUNICIPAL DE EDUCAÇÃO - SME Nº 29 DE 21 DE JULHO DE 2021 - Dispõe sobre a reorganização e replanejamento do trabalho educacional no segundo semestre letivo de 2021 nas Unidades Educacionais da Rede Municipal de Ensino.

NOTA CONJUNTA Nº 01 DVE/DVPSIS/COVISA/CAB/2021 - ORIENTAÇÕES PARA RETORNO SEGURO ÀS AULAS NO MUNICÍPIO DE SÃO PAULO, DIANTE DA PANDEMIA DA COVID-19 - https://www.prefeitura.sp.gov.br/cidade/secretarias/upload/saude/nota_tecnica_volta_aulas_26_07_2021.pdf

ORIENTAÇÕES PARA RETOMADA SEGURA DAS ATIVIDADES PRESENCIAIS NAS ESCOLAS DE EDUCAÇÃO BÁSICA NO CONTEXTO DA PANDEMIA DA COVID-19 - Ministério da Saúde <https://antigo.saude.gov.br/images/pdf/2020/September/18/docorientador-para-retomada-segura-das-escolas-no-contexto-da-covid19.pdf>

PLANO SÃO PAULO - Protocolo Sanitário de Educação 1 e 2 - <https://www.saopaulo.sp.gov.br/planosp/> - Acesso: 28/07/2021.

PROTOCOLO VOLTA ÀS AULAS - Secretaria Municipal de Educação de São Paulo - https://educacao.sme.prefeitura.sp.gov.br/wpcontent/uploads/2020/10/Protocolo_Etapas_Modalidades_rev23out.pdf

***Juntos e Juntas conseguiremos
superar mais este desafio!***



#VEM PRO GURI



gurisantamarcelina



@gurisantamarcelina



@gurism

REALIZAÇÃO

**SANTA
MARCELINA**
ORGANIZAÇÃO SOCIAL DE CULTURA

GURI
CAPITAL E GRANDE SÃO PAULO

SÃO PAULO
GOVERNO DO ESTADO

| Secretaria de Cultura e Economia Criativa